



ふじみ野ふあいぶるクラブ

平成 25 年度 定期総会資料

日時：平成 25 年 8 月 11 日（日）

9 時 30 分より

場所：フクトピア

総合型地域スポーツクラブ事業

ふじみ野ふあいぶるクラブ

総会次第

1. 開会のことば

2. 議案審議

第 1 号議案 平成 24 年度事業報告

第 2 号議案 平成 24 年度決算報告

第 3 号議案 平成 25 年度事業計画 (案)

第 4 号議案 平成 25 年度事業予算 (案)

3. その他

4. 閉会のことば

第1号議案

平成24年度事業報告

【不定期事業】

| 開催日 | 事業名 | 会場 | 備考 |
|-------------|---|---------------------|-------------------------------|
| 24年7月1日(日) | 定期総会 | フクトピア | |
| 4月29日(祝・月) | 多世代スポーツ体験交流イベント (剣道、バスケットボール) | 東台小学校 体育館 | 小学生 70名 (来場約100名) |
| 5月5日(祝・土) | こどもテニス体験イベント | 大井ファミリー | 小学生 20名 |
| 10月7日(日) | 多世代スポーツ体験交流イベント (スナッグゴルフ、ラケットテニス、バスケットボール) | 福岡小学校 体育館及びグラウンド | 小学生及び保護者 約80名 (来場約120名) |
| 25年1月13日(日) | こども科学(理科)実験教室 イベント | 東台小学校 図工室 | 小学生 40名 (来場約60名) |

【その他(共催、協力)など】

- ・ふじみ野市主催小学生チアダンス教室
5月～7月(8回) 上野台体育館
- ・ふじみ野市生涯スポーツフェスタ
6月3日(日) 亀久保小学校 ※キンボール協力
- ・トップスポーツ体験(埼玉ブロンコス)小中学生クリニック
8月24日(金) 富士見市総合体育館
- ・埼玉県総合型地域スポーツクラブフェスタ(ミニバス)
1月26日(土) 上尾市総合スポーツセンター
- ・ミニバス卒団交流大会(震災復興支援:福島県スポーツ少年団チームを招待)
2月16日(土) 大井総合体育館、駒西小学校、東台小学校
- ・ふじみ野市中学生バスケットボール大会
25年3月2日(土) 花の木中学校、葦原中学校 体育館
- ・「オリンピアを招いて地域スポーツを語る(総合型クラブと学生のコラボ)」パネルディスカッション
25年3月20日(日) 東京都葛飾区こやのエンジョイクラブハウス ※パネリストとして参加
- ・プロバスケットボールチーム「埼玉ブロンコス」との業務包括提携(年間)
- ・小中学生バスケ教室「バスケットボールの家庭教師(ERUTLUC)埼玉教室」共催
県立福岡高等学校 4月～3月
- ・埼玉県総合型地域スポーツクラブ連絡協議会運営委員会
毎月1回※役員理事として参加
- ・総合型地域スポーツクラブマネージャー勉強会(24年8月～12月 月1回程度開催。コーディネーター)
- ・役員、スタッフ会議 毎月1回

【定期事業】

| 内容 | 主な対象世代 | 場所・日時 | 会員数 |
|-------------------------------|----------------------|---|--|
| ① 多世代スポーツ交流サークル | 中学生～シニア 男女 | 福岡中学校 日曜 19:00～ | 3名 |
| ② マスターズサークル (シニアバスケ交流サークル) | 40～50代 男子 | 大井西中学校 土曜 19:30～ | 17名 |
| ③ みるきい新体操教室 | 園児～小学生低学年 | さぎの森小学校 13:00～14:00 | 13名 |
| ④ 小学生新体操教室 | 小学生 | 福岡小学校 木曜 17:30～ | 6名 |
| ⑤ 小学生バドミントン教室 | 小学3年生以上男女 | 上野台体育館ほか 隔週土曜 10:00～ | 31名 |
| ⑥ 小学生バスケットボール教室 | 小学生全学年 男女 | 日曜日 10:00～(東原小教室) 13:00～(鶴ヶ丘小教室) 15:30～(上野台教室) 18:30～(駒西小教室) 18:30～(元福小教室) 18:30～(西小教室) | 東原小 17名 鶴ヶ丘小 35名 上野台 45名 駒西小 14名 元福小 12名 西小 25名 |
| ⑦ 中学生バスケットボール教室 | 中学生男女 | 福岡中学校 木曜日 19:30～ | 49名 |
| ⑧ 親子ラケットテニス教室 | 小学生および一般 男女 | 上野台小学校 隔週土曜 10:00～ | 18名 |
| ⑨ ボール運動教室 (主にドッジボール、バスケ) | 小学1～4年生男女 | 東台小学校 隔週土曜 13:00～ | 12名 |
| ⑩ 小学生硬式テニス教室 | 小学1～4年生男女 | 大井ファミリー 隔週土曜 11:15～ | 21名 |
| ⑪ 図工教室 | 小学生全学年 男女 | 東台小学校 隔週土曜 14:30～ | 16名 |
| ⑫ ヨガ教室 | 一般成人女子 | フクトピア 隔週土曜 19:30～ | 11名 |
| ⑬ ミニバス教室チーム (クラブチーム) | 小学2年生以上 女子 | 東台小学校 月曜、土曜 18:00～ | 18名 |
| ⑭ 中学生バスケ教室チーム (クラブチーム) | 主に中学生女子 (高校生は応相談) | 大井西中学校、福岡高校 日曜 18:30～ 大井中学校 水曜 19:00～ | 31名 |
| ⑮ 小学生チアダンス教室 | 小学生女子 | 上野台小学校 日曜日 13:00～ | 27名 |

定期活動会員数：421名

| | 未就 学児 | 小学生 | 中学生 | 高校生 | ～29歳 | ～39歳 | ～49歳 | ～59歳 | 60歳 以上 |
|----|----------|-----|-----|-----|------|------|------|------|-----------|
| 男性 | 0 | 136 | 30 | 3 | 6 | 4 | 23 | 2 | 0 |
| 女性 | 10 | 147 | 42 | 2 | 0 | 9 | 7 | 0 | 0 |
| 合計 | 10 | 283 | 72 | 5 | 6 | 13 | 30 | 2 | 0 |

定期活動種目数：8スポーツ種目、1文化活動

(バスケットボール、ドッジボール、バドミントン、新体操、硬式テニス、
ラケットテニス、ヨガ、チアダンス、図工)

第2号議案

平成24年度決算報告

収支予算実績報告書
平成24年4月1日～平成25年3月31日

ふじみ野ふあいぶるクラブ
(単位:円)

| 科目 | 23年度実績額 ※参考 | 24年度予算額 | 24年度実績額 | 差異 | 備考 |
|---------------|----------------|------------|------------|----------|------------------------------|
| I 経常収入の部 | | | | | |
| 1 会費収入 | | | | | |
| 会費収入 | 7,225,496 | 9,625,000 | 9,510,200 | -114,800 | |
| 年間費収入 | 825,000 | 1,050,000 | 1,058,000 | 8,000 | |
| 2 補助金・寄付等収入 | | | | | |
| 民間助成金収入 | 7,362,000 | 8,180,000 | 8,180,000 | 0 | toto(スポーツ振興くじ)助成 株住協CSR助成 |
| 3 雑収入 | | | | | |
| 受取利息 | | 0 | 649 | 649 | 預金利息 |
| 雑収入 | | | 10,000 | | 祝い金 |
| 経常収入合計 | 15,412,496 | 18,855,000 | 19,220,849 | -106,151 | |
| II 経常支出の部 | | | | | |
| 1 管理費 | | | | | |
| 職員(マネージャー)賃金 | 4,560,000 | 4,560,000 | 4,560,000 | 0 | マネージャー謝金(正・副 2名分) |
| (事務員)給料手当 | 493,000 | 1,200,000 | 741,400 | -458,600 | 事務パート・アルバイト代 |
| 交際費 | 17,540 | 20,000 | 86,479 | 66,479 | 慶弔見舞・新年会費 |
| 会議費 | 0 | 0 | 41,733 | 41,733 | 打ち合わせ |
| 旅費交通費 | 10,500 | 15,000 | 153,205 | 138,205 | 視察、遠征費 |
| 通信運搬費 | 268,797 | 300,000 | 248,981 | -51,019 | 電話代・切手代・プロバイダ料 |
| 消耗什器備品費 | 460,469 | 700,000 | 253,498 | -446,502 | ラケット・シャトル・ボール等 |
| 消耗品費 | 314,322 | 400,000 | 672,870 | 272,870 | 事務用品・コピー代 |
| 修繕費 | 0 | 0 | 58,222 | 58,222 | パソコン・複合機修理 |
| 光熱水料費 | 24,723 | 25,000 | 17,486 | -7,514 | 事務所光熱費 |
| 印刷製本費 | 231,000 | 500,000 | 300,000 | -200,000 | パンフレット代 |
| 賃借料 | 154,001 | 200,000 | 178,495 | -21,505 | 体育館等施設使用料 |
| 保険料 | 378,410 | 500,000 | 341,200 | -158,800 | スポーツ傷害保険 |
| 諸謝金 | 6,988,650 | 7,800,000 | 8,170,300 | 370,300 | バスケット他講師謝金 |
| 負担金支出 | 747,000 | 818,000 | 828,000 | 10,000 | totoスポーツ助成負担金 |
| 管理諸費 | 404,100 | 600,000 | 528,150 | -71,850 | 業務提携・税理士報酬 |
| 雑費 | 53,470 | 100,000 | 118,686 | 18,686 | 弁当・振込料・清掃用品等 |
| 経常支出合計 | 15,105,982 | 17,738,000 | 17,298,705 | -439,295 | |
| 経常収支差額 | 306,514 | 1,117,000 | 1,922,144 | 333,144 | |
| III その他資金収入の部 | | | | | |
| その他資金収入合計 | | 0 | 0 | 0 | |
| IV その他資金支出の部 | | | | | |
| その他資金支出合計 | | 0 | 0 | 0 | |
| 当期収支差額 | | 1,117,000 | 1,922,144 | 805,144 | |
| 前期繰越収支差額 | | 16,856 | 16,856 | 0 | |
| 前期繰越収支差額調整額 | | 0 | 0 | 0 | |
| 次期繰越収支差額 | | 1,133,856 | 1,939,000 | 805,144 | |
| V 正味財産の部 | | | | | |
| 1 資産増加額 | | | | | |
| 増加額合計 | | | 0 | | |
| 2 資産減少額 | | | | | |
| 建物減価償却額 | | | 41,301 | | 事務所間仕切り |
| 什器備品減価償却額 | | | 85,049 | | コピー機 |
| 減少額合計 | | | 126,350 | | |
| 当期正味財産増加額 | | | 1,795,794 | | 当期収支差額+資産増減額 |
| 前期繰越正味財産額 | | | 267,111 | | |
| 期末正味財産合計額 | | | 2,062,905 | | |

貸借対照表
平成25年3月31日現在

ふじみ野ふあいぶるクラブ
(単位:円)

| I 資産の部 | | II 負債の部 | |
|--------|-----------|------------|-----------|
| 1 流動資産 | | 1 流動負債 | |
| 現金 | 486,502 | 買掛金 | 1,190,530 |
| 普通預金 | 3,074,210 | 未払金 | 433,423 |
| 未収金 | 162,200 | 前受収益 | 199,000 |
| 前払費用 | 224,800 | 預り金 | 78,742 |
| | | 短期借入金 | 107,017 |
| 流動資産合計 | 3,947,712 | 流動負債合計 | 2,008,712 |
| 2 固定資産 | | III 正味財産の部 | |
| 建物 | 123,904 | 当期首正味財産 | 267,111 |
| 什器備品 | 1 | 当期正味財産増加額 | 1,795,794 |
| 固定資産合計 | 123,905 | 正味財産合計 | 2,062,905 |
| 資産合計 | 4,071,617 | | 4,071,617 |

財産目録
平成25年3月31日現在

| 科目・摘要 | 金額 |
|---------------------------------|-----------|
| I 資産の部 | |
| 1 流動資産 | |
| 現金預金 | |
| 現金 現金手許有高 | 486,502 |
| 普通預金 埼玉りそな銀行 上福岡支店 | 2,909,580 |
| 埼玉りそな銀行 鶴ヶ島支店 | 163,760 |
| 埼玉りそな銀行 ふじみ野支店 | 870 |
| 未収金 会費 | 162,200 |
| 前払費用 フクトピア(ヨガ教室使用料) | 4,800 |
| マネージャー謝金 | 220,000 |
| 流動資産合計 | 3,947,712 |
| 2 固定資産 | |
| 建物 ふれあいプラザ上福岡2F事務所間仕切り | 123,904 |
| 什器備品 デジタル複合機(コカミルタ bizhub C250) | 1 |
| 固定資産合計 | 123,905 |
| 資産合計 | 4,071,617 |
| II 負債の部 | |
| 1 流動負債 | |
| 買掛金 ㈱ELUTRUC バスケットボール指導料 | 1,023,530 |
| バドミントン指導料 | 114,000 |
| 図工教室指導料 | 15,000 |
| テニスクラブ大井ファミリー テニス指導料 | 22,000 |
| ㈱埼玉ブロンコス ヨガ教室謝金 | 16,000 |
| 未払金 マネージャー謝金・アルバイト・パート代 | 274,900 |
| 税理士法人 柴会計 顧問料 | 21,000 |
| ㈱NTTファイナンス 光回線使用料 | 8,427 |
| ソフトバンクモバイル(株) 電話代 | 3,717 |
| イー・モバイル(株) データ通信費 | 1,160 |
| フュージョン・コミュニケーションズ(株) フリーダイヤル電話代 | 2,418 |
| ㈱フロンティア サーバー使用料 | 3,675 |
| ふじみ野市体育協会 平成24年度光熱費負担 | 17,486 |
| 埼玉県立福岡高等学校 体育館照明代 | 6,325 |
| 埼玉県立大井高等学校 体育館照明代 | 665 |
| 丸大トラベルサービス 遠征貸切バス代 | 93,650 |
| 前受収益 平成25年4月分会費・平成25年分年間費 | 199,000 |
| 預り金 源泉所得税 | 78,742 |
| 短期借入金 経費立替分 | 107,017 |
| 流動負債合計 | 2,008,712 |
| 負債合計 | 2,008,712 |
| 正味財産 | 2,062,905 |

第3号議案

平成25年度事業計画（案）

| 開催日 | 事業名 | 会場 | 備考 |
|-------------|-----------------------|----------------------|----------------------|
| 8月11日（日） | 定期総会 | フクトピア | |
| 5月6日（祝・月） | 多世代スポーツ体験イベント | 上野台小学校 体育館及びグラウンド | 小学生、親子が対象 |
| 5月10日（金） | シニア悠々テニス | テニスクラブ 大井ファミリー | シニア層が対象 |
| 6月29日（土） | わくわくバスケホリデー | 東台小学校体育館 | 小学生が対象 |
| 8月4日（日） | こども科学（理科）実験教室 イベント | 東台小学校図工室 | 小学生が対象 |
| 10月14日（祝月） | 多世代スポーツ体験 イベント | 福岡小学校 体育館及びグラウンド | 園児、小学生低学年 親子が主な対象 |
| 25年4月～26年3月 | 定期開催事業開催 | 市内体育館 など | ※下記 「定期事業」参照 |

《その他（共催もしくは協力、提携 など）》

- ・ふじみ野市生涯スポーツフェスタ（開催ブース運営協力）：6月2日（日） 亀久保小学校
- ・トップスポーツ体験教室：8月24日（金）富士見市総合体育館
- ・中学生部活バスケットボール大会：26年3月1日（土）大井総合体育館 など
- ・その他共同企画事業：小中学生バスケット教室「埼玉教室」開催：県立福岡高等学校 4月～3月
- ・プロバスケットボールチーム「埼玉ブロンコス」との業務包括提携（年間）

【定期事業】

| 内容 | 主な対象世代 | 場所・日時 |
|--|---------------------------|--|
| スポーツコミュニケーション（子どもから大人まで誰もが参加できる場づくり・親子で参加できる場づくり） | | |
| ① 多世代ビギナー交流広場 （バスケ交流） | 多世代・多レベル男女 （小学生は保護者同伴） | 福岡中学校 日曜 19:30～ |
| ② （パパと子ども）親子バスケ広場 | 主に40～50代以上男性 | 大井西中学校 土曜 19:30～ |
| ③ 親子ラケットテニス教室 | 小学生および保護者 | 上野台小学校 隔週土曜 10:00～ |
| ④ リフレッシュ美容ヨガ教室 | 一般女性（ママさんなど） | フクトピア 隔週木曜 19:30～ |
| （子ども達の）はじめてのスポーツ機会づくり | | |
| ⑤ みるきい新体操教室 | 3歳（園児）～小学生 | さぎの森小学校 土曜 13:00～ |
| ⑥ 小学生新体操教室 | 小学生女子 | 福岡小学校 木曜 17:30～ |
| ⑦ 小学生バドミントン教室 | 小学3年生以上男女 | 上野台体育館 隔週土曜 10:00～ |
| ⑧ 小学生図工教室 | 小学生男女 | 東台小学校 隔週土曜 14:30～ |
| ⑨ 小学生テニス教室 | 小学4年生以下男女 | 大井ファミリー 隔週土曜 11:15～ |
| ⑩ 小学生室内テニス教室 | 小学生男女 | 亀久保小学校 月曜 17:45～ |
| ⑪ 小学生チアダンス教室 | 小学生 女子 | 1) 上野台小学校 土曜 13:00～ 2) 大井地区小学校 日曜日※予定 |
| ⑫ キッズ（ヒップホップ）ダンス教室 | 小・中学生男女 | 大井地区小学校体育館 |
| ⑬ 小学生バスケットボール教室 | 小学1～6年生男女 | 1)日曜 13:00～（鶴ヶ丘小） 2)日曜 15:30～（上野台体育館） 3)日曜 18:30～（元福小） 4)日曜 10:00～（東原小） 5)日曜 18:30～（西小） 6)日曜 18:30～（駒西小）ミニ経験者 |
| ⑭ 小学生ボール運動教室 《バスケ、ドッジボール》 | 主に小学生4年生以下男女 | 東台小学校 隔週土曜 13:00～ |
| ⑮ ふあいぶるミニバス ※教室チーム活動形態 | 小学2年生以上 女子（大井地区） | 東台小学校 月曜 17:30～、土曜 18:00～ |
| 中学生（中学部活）スポーツ支援 | | |
| ⑯ 中学生バスケットボール教室 | 中学生男女 （ビギナー～経験者） | 福岡中学校 木曜日 19:30～ |
| ⑰ 中学女子育成支援型クラブチーム ※教室チーム活動形態 | 中学生女子 （ミニバス経験者） | 大井西中学校、大井総合体育館 日曜 18:30～、水曜 19:00～ |

第4号議案

平成25年度事業予算（案）

収支予算書

平成24年4月1日～平成25年3月31日

ふじみ野ふあいぶるクラブ
(単位:円)

| 科目 | 24年度予算額 ※参考 | 24年度実績額 | 25年度予算額 | 備考 |
|-------------|----------------|------------|------------|-----------------------|
| I 経常収入の部 | | | | |
| 1 会費収入 | | | | |
| 会費収入 | 9,625,000 | 9,510,200 | 11,550,000 | |
| 年間費収入 | 1,050,000 | 1,058,000 | 1,260,000 | |
| 2 補助金、寄付等収入 | | | | |
| 民間助成金収入 | 8,180,000 | 8,180,000 | 6,544,000 | toto(スポーツ振興くじ)助成 |
| | | 462,000 | 600,000 | 株住協CSR助成 |
| 3 雑収入 | | | | |
| 受取利息 | 0 | 649 | 0 | 預金利息 |
| 雑収入 | | 10,000 | 0 | 祝い金 |
| 経常収入合計 | 18,855,000 | 19,220,849 | 19,954,000 | |
| II 経常支出の部 | | | | |
| 1 管理費 | | | | |
| 職員(マネジャー)賃金 | 4,560,000 | 4,560,000 | 4,560,000 | マネジャー謝金(正・副 2名) |
| (事務員)給料手当 | 1,200,000 | 741,400 | 1,200,000 | 事務パート・アルバイト代 |
| 交際費 | 20,000 | 86,479 | 85,000 | 慶弔見舞・新年会費 |
| 会議費 | 0 | 41,733 | 50,000 | 打ち合わせ |
| 旅費交通費 | 15,000 | 153,205 | 100,000 | 遠征費(レンタカー・貸切バス) |
| 通信運搬費 | 300,000 | 248,981 | 250,000 | 電話代・切手代・プロバイダ料 |
| 消耗什器備品費 | 700,000 | 253,498 | 400,000 | テニスラケット・シャトル・ボール等 |
| 消耗品費 | 400,000 | 672,870 | 500,000 | 事務用品・コピー代・ |
| 修繕費 | 0 | 58,222 | 50,000 | 複合機、パソコンなどの修理 |
| 光熱水料費 | 25,000 | 17,486 | 20,000 | 事務所光熱費 |
| 印刷製本費 | 500,000 | 300,000 | 500,000 | パンフレット代 |
| 賃借料 | 200,000 | 178,495 | 200,000 | 体育館等施設使用料 |
| 保険料 | 500,000 | 341,200 | 400,000 | スポーツ傷害保険 |
| 諸謝金 | 7,800,000 | 8,170,300 | 9,100,000 | バスケットボール他講師代 |
| 負担金支出 | 818,000 | 828,000 | 655,000 | toto(スポーツ振興くじ)助成自己負担金 |
| 管理諸費 | 600,000 | 528,150 | 550,000 | 業務提携・税理士報酬 |
| 雑費 | 100,000 | 118,686 | 120,000 | 振込料・清掃用品等 |
| 経常支出合計 | 17,738,000 | 17,298,705 | 18,740,000 | |
| 経常収支差額 | 1,117,000 | 1,922,144 | 1,214,000 | |

【その他】

1. 役員一覧・組織図

《役員一覧》

| | |
|-----------------|-------|
| 会長（兼クラブマネジャー） | 篠島幹昌 |
| 副会長（兼クラブ副マネジャー） | 山下耕司 |
| 事務局 | 福田美代子 |
| 会計 | 森永崇義 |
| 監査 | 高沢直樹 |

《組織図》

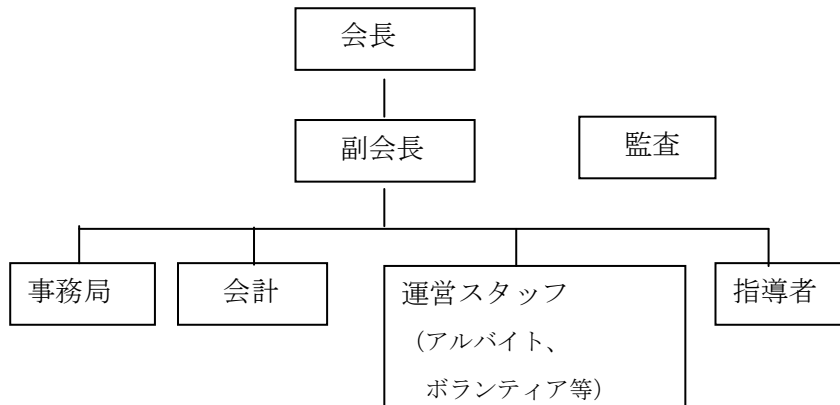

2. 事業内容区分の再編

- 1)スポーツコミュニケーション
- 2)はじめてのスポーツ
- 3)中学生スポーツ（中学校部活）支援
- 4)イベント事業（新たなつながりによる価値創造）
- 5)文化振興、学校教育支援、生涯学習支援
- 6)トップチーム、アスリートと地域との連携
- 7)介護予防としての場づくり

3. NPO 法人化

toto（スポーツ振興くじ）助成の交付期間が変更になり、影響があるため25年度中の法人化を進めていく。

9月～10月・・・約款、関連書類の整備。及び関係者説明
11月～12月・・・申請

4. 今後について

※ 別紙参照